

ELABORATO PLANIMETRICO

Compilato da:
Cocciaretto Andrea

Iscritto all'albo:
Geometri

Prov. Ascoli

N. 925

**Agenzia delle Entrate
CATASTO FABBRICATI
Ufficio Provinciale di
Ancona**

Comune di Osimo

Sezione: Foglio: 65

Particella: 1133

Protocollo n. AN0090906 del 07/10/2015

Tipo Mappale n. del

Dimostrazione grafica dei subalterni

Scala 1 : 500

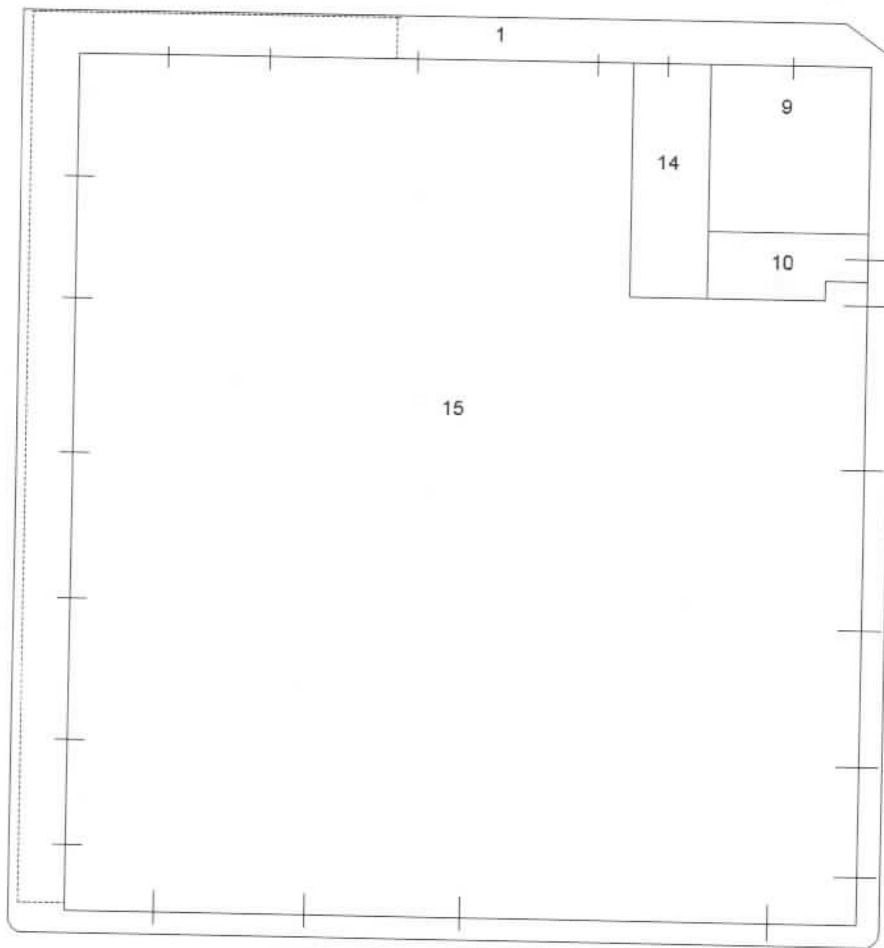

PIANO TERRA



Ultima Planimetria in atti

Catasto dei fabbricati - Situazione al 15/06/2016 - Comune di OSIMO(6157) - < Foglio: 65 Particella: 1133 - Elaborato planimetrico

Agenzia delle Entrate
CATASTO FABBRICATI
Ufficio Provinciale di
Ancona

Dichiarazione protocollo n. AN0090906 del 07/10/2015

Planimetria di u.i.u. in Comune di Osimo

Via Molino Basso

civ.

Identificativi Catastali:

Sezione:

Foglio: 65

Particella: 1133

Subalterno: 15

Compilata da:

Cocciaretto Andrea

Iscritto all'albo:
Geometri

Prov. Ascoli

N. 925

Scheda n. 1

Scala 1:500

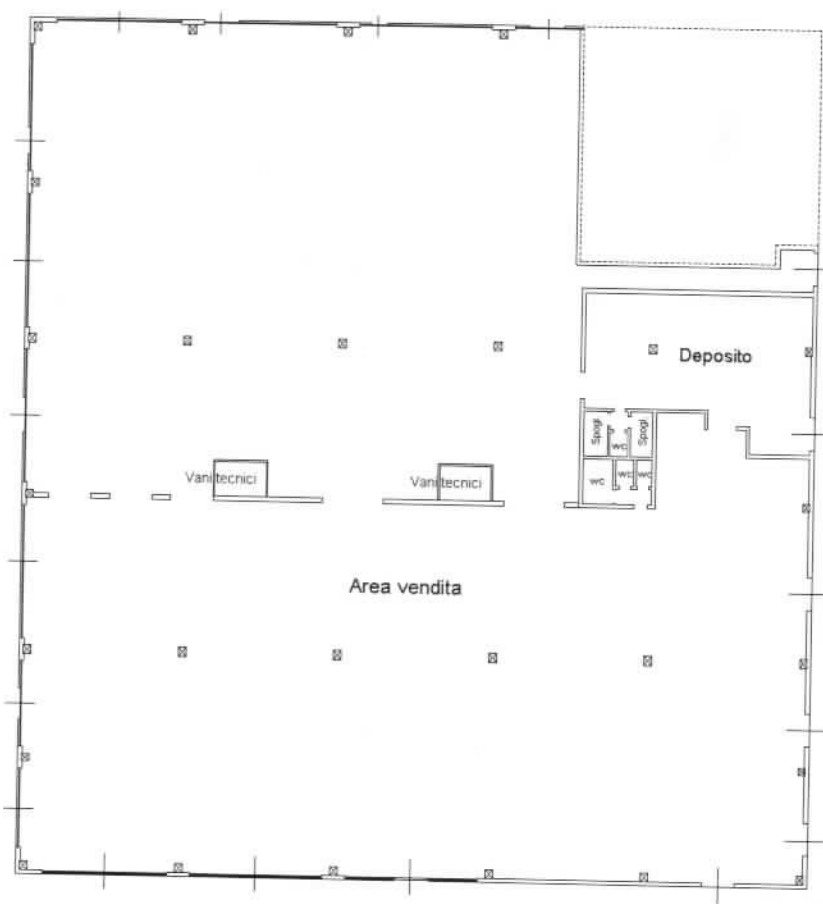

PIANO TERRA
H = 4,30



Catasto dei Fabbricati - Situazione al 15/06/2016 - Comune di OSIMO(G157) - < Foglio: 65 Particella: 1133 - Subalterno 15 >
VIA MOLINO BASSO piano: T;

Ultima Planimetria in atti